Deutsch-Chinesische Gesellschaft Trier e.V.

Mitgliederreise 2016

XIAMEN – PROVINZ FUJIAN – FUZHOU

von Montag, 10. Oktober bis Samstag, 22. Oktober 2016

Ulan Bator
Kashi
Islamabad
Chengdu
Hangzho
Dubai
Kathmandu
Xiamen
Djibouti
Manila

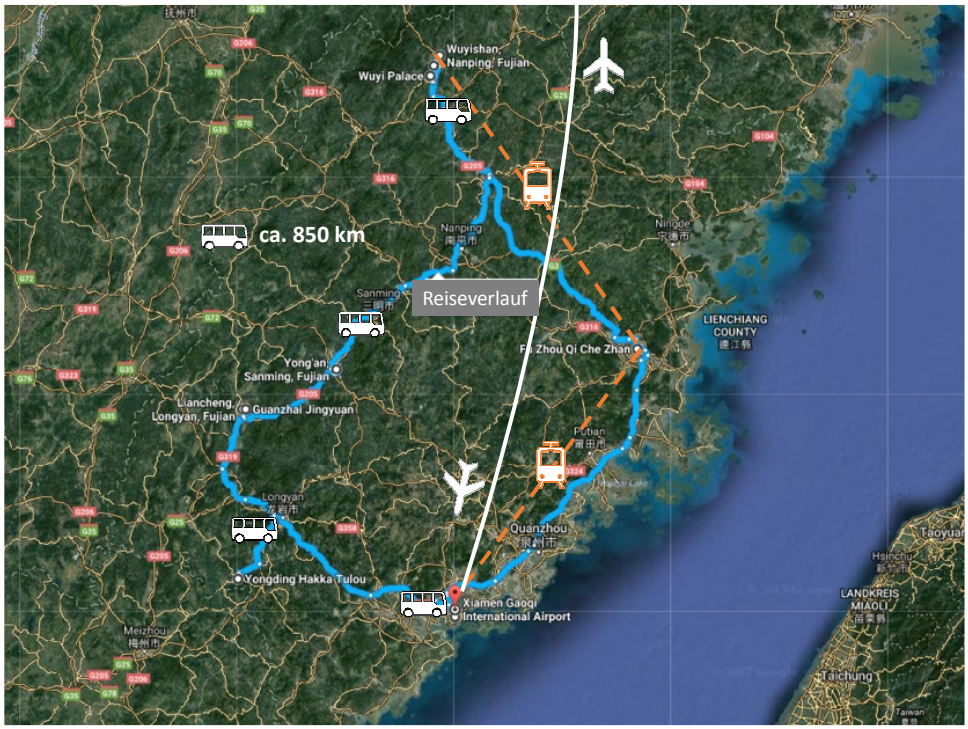
Wuyishan
Nanping, Fujian
Wuyi Palace
ca. 850 km
Reiseverlauf
Sanming
Yong'an
Sanming, Fujian
Liancheng
Longyan, Fujian
Guanzhai Jingyuan
Longyan
Yongding Hakka Tulou
Quanzhou
Xiamen Gaoqi
International Airport
LIENCHIANG
COUNTY
LANDKREIS
MIAOLI
Taichung

Deutsch-Chinesische Gesellschaft Trier e.V. (Stand 30.09.2016)
Mitgliederreise 2016
XIAMEN – PROVINZ FUJIAN – FUZHOU
von Montag, 10. Oktober bis Samstag, 22. Oktober 2016
18 Personen + ständige Reisebegleiterin (Muttersprache Chinesisch) (von Xiamen bis Fuzhou)
Reiseverlauf - Kurzfassung

Tag	Datum	Uhrzeit	Ablauf	Hinweise/Hotel	Mahlzeiten
1	10.10.2016 Montag	10:30	Abflug Luxemburg Flughafen Findel Treffen im Flughafen 08:00 Uhr	wg. gemeinsamer Gepäck-aufgabe Amsterdam	/
2	11.10.2016 Dienstag	05:30	Ankunft Xiamen Transfer zum Hotel China Highlights	Ankunft Hotel 07:00 Sansiro Hotel ****	F
2	11.10.2016 Dienstag	12:00 12:30 18:30	XIAMEN Treffpunkt Hotel-Lobby Rundfahrt Amoy Circular Road Zengcuoan (Fischerdorf) Lujiang Oceanview Restaurant	 Abendessen anschl. Yanwu-Aussichtspunkt	A
3	12.10.2016 Mittwoch	09:00 – 12:00 12:15 – 17:00 17:00 – 19:30 20:00 – 21:10	Exhibition Hall / Museum / Kunsthalle Zhongshan Road / Siming District Besichtigung / Empfang / Essen Magic Fujian Show	Schwerpunkt Stadtplanung Führung / Mitarbeiter Siming District anschliessend Biertrinken	F/M/A
4	13.10.2016 Donnerstag	Start nach dem Frühstück	Gruppe 1 (10) Gulangyu etc. Gruppe 2 (5) Besuch XMU / SACE Gruppe 3 (4) Qanzhou	China Highlights Organisation mit XMU China Highlights	F/M/A A A
5	14.10.2016 Freitag	Busfahrt insgesamt Km 160 / 33 ca. Std. 3,0 / 40m	Ank. YONGDING (Yongding Tulou / Chuxi Dorf)	Tulou Hostel * (!!)	F/M/A
6	15.10.2016 Samstag	Busfahrt insgesamt Km 135 / 45 / 40 ca. Std. 2,5/50m/40m	Ank. LIANCHENG (Peitian altes Haus/Zhixi Hakka Dorf)	Jinye Hotel **** (Standardzimmer)	F/M/A

7	16.10.2016 Sonntag	Busfahrt insgesamt Km 2 / 100 / 12 ca. Std. 15m / 2,0 / 20m	Ank. YONG'AN (Guanzhai Shan Berg / Linyin Stein Wald)	Yanjiang International Hotel **** (Standardzimmer)	F/M/A
8	17.10.2016 Montag	Busfahrt insgesamt Km 285 / 10 ca. Std. 4,5 / 15m	Ank. WUYISHAN	Wuyishan Saecy Hotel **** (Deluxe Standard Zimmer)	F/M/A
9	18.10.2016 Dienstag	Tagestour (1)	WUYISHAN	Wuyishan Saecy Hotel **** (Deluxe Standard Zimmer)	F/M/A
10	19.10.2016 Mittwoch	Tagestour (2)	WUYISHAN	Wuyishan Saecy Hotel **** (Deluxe Standard Zimmer)	F/M/A
11	20.10.2016 Donnerstag	Abfahrt 07:49 G5105 WUYISHAN an FUZHOU 09:22 Programm ab Ankunft ganztägig	Busfahrt zum Drum Mountain Mittagessen/Einchecken Hotel Besuch Altstadt Sanfang Qixiang Abendessen Fuzhou Hotel	Days Hotel Tengshan **** Fuzhou (ab 14:00 Uhr)	M/A
12	21.10.2016 Freitag	09:30 bis 15:00 16:33 Abfahrt Train No D6415	Besuch Xichan Tempel Mittagessen dort (vegetarisch) 12-15 Uhr Fr. Feege (RAPF) Info/Bespr. Abfahrt Schnellzug Xiamen an 18:23	 Transfers China Highlights Ankunft Xiamen 18:33 Transfer Flughafen Xiamen	F/M
13	22.10.2016 Samstag	00:10	Abflug nach Amsterdam		/
13	22.10.2016 Samstag	10:00 (OZ)	Ankunft Luxemburg Flughafen Findel		/

Veranstalter:
Programm in CHINA Tag 4 bis Tag 10 + Transfer Xiamen Bahnhof – Flughafen (außer den Tagen 2 und 3 (Xiamen), sowie die Tage 11 und 12 (FUZHOU)) China Highlights / Reiseberaterin in China: Frau Kim Huang （Liebe) (spricht Deutsch)/**黃琦** / Tel: (86-773)-2885386 / Handy: 86-13471279702 / Email: kim@chinahighlights.com / **Adresse**: China Highlights/ CITS Guilin, Building 6, Chuangyi Business Park, 70 Qilidian Road, Guilin, GX541004, P.R. China
Programm XIAMEN Tag 2 und Tag 3 organisiert von Foreign and Overseas Chinese Affairs Office of Xiamen Municipal Government (FOCA) / Ansprechpartnerin: Frau ZHAO Mengtong (Sara) (spricht Deutsch) ZHAO / Handy: 86-157 1069 0912 / Email: zhaomengtong_163@163.com
Programm FUZHOU Tage 11 und Tag 12 organisiert von Dragon Delight International Tours Ltd. / Adresse: 9st Floor, Tianhua Mansion, 283 Wusi Road, Fuzhou, Fujian, P.R. of China / Tel: 86-591 87766944 / Frau Elli DU (spricht Deutsch) Email: fd-duweiwei@qq.com

国际/港澳台出发
INTL/HKG/MPM/TWN DEP

CHSTAN
Balchaschsee
Balkal-see
MONGOLEI
Harbin
Urumchi
KIRG.
Turpan Pendi
Shenyang
PEKING
N. KOR.
Tianjin
S. KOR
von Indien beansprucht
Lanzhou
Huang He
Zhengzhou
Gelbes Meer
Xi'an
unter chin. Kontrolle
Nanjing
Shanghai
Brahmaputra
Lhasa
Mekong
Chengdu
Wuhan
Ost-chinesisches Meer
NEPAL
Mount Everest
Chongqing
Chang Jiang
Ganges
Taipei
BHU.
DIEN
Kanton (Guangzhou)
Xiamen
Taiwan
Hong Kong S.A.R.
Macau S.A.R.
BANGL.
MYANMAR
VIET.
Hainan
Südchin.

Locations of provinces,
autonomous regions
and municipalities.
Heilongjiang
Jilin
Liaoning
BEIJING
Tianjin
Hebei
Xinjiang
Inner Mongolia
Gansu
Ningxia
Shanxi
Shandong
Qinghai
Henan
Jiangsu
Shaanxi
Tibet
Shanghai
Sichuan
Anhui
Hubei
Zhejiang
Chongqing
Jiangxi
Hunan
Guizhou
Fujian
Yunnan
Guangxi
Taiwan
Guangdong
Hong Kong
Islands of
South China Sea
Hainan

Deutschland
德国
500 km
Fujian
福建

10

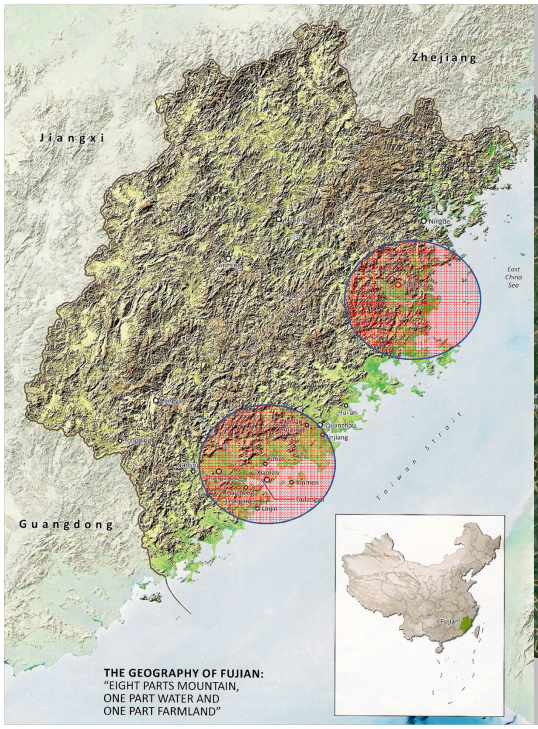

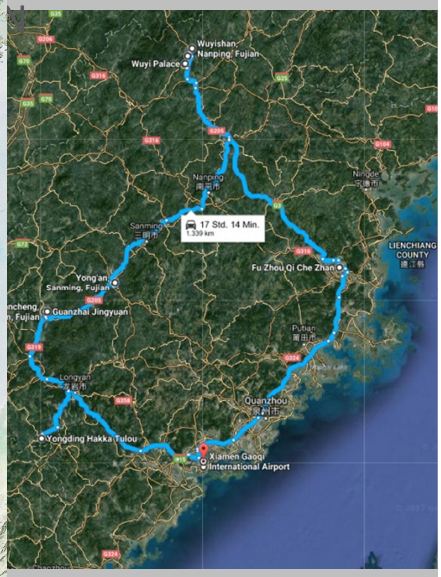

11

FUJIAN -Provinz

Daten zur Provinz Fujian:

- Einwohnerzahl (2010) 36,2 Mio. (Rang 18 von 33)
- Fläche 121.900 qkm (Rang 23 von 33) (1,26% von China)
- 9 Städte auf Bezirksebene
- Fuzhou (mit ca. 6 Mio. Einwohner) Hauptstadt
- ¾ der Einwohner in den Städten an der Küste
- ¼ der Einwohner auf der Westseite (im Inneren)
- Einwohnerdichte 289 E/qkm (BRD 231 E/qkm – CHINA 137 E/qkm)

12

Shenyang
Vladivostok
Ch'ŏngjin
Baotou
Beijing
N. KOREA
Yinchuan
Shijiazhuang
Seoul
Lanzhou
Taiyuan
Jinan
Haeju
Tokyo
Kyōto
SOUTH KOREA
JAPAN
CHINA
Yushu
Qingdao
Zhengzhou
Xi'an
Cheju
Lhasa
Nanjing
Chengdu
Shanghai
Wuhan
Kathmandu
Hangzhou
INDIA
Chongqing
Changsha
Guiyang
Nanchang
Dhaka
Guwahāti
Fuzhou
Aizawl
Kunming
Kolkata
Calcutta
Guangzhou
Canton
Xiamen
Taipei
Mandalay
Tropic of Cancer
Bay of Bengal
MYANMAR
Hanoi
Cẩm Phả
Kaohsiung
Haikou
LAOS
Vinh
Yangon
Rangoon
Philippine Sea
Aparri
Vientiane
PACIFIC OCEAN
Moulmein
Đà Nẵng
Baguio
THAILAND
LUZON
Qui Nhơn
Bangkok
Manila
Naga
CAMBODIA
South China Sea
MICRONESIA
Andaman Sea
Hồ Chí Minh City
Tacloban
Phnom Penh
Cebu
INDIAN OCEAN
VIETNAM
Alur Nakhon Si Thammarat
PHILIPPINES
Koror
FEDERATED STATES OF MICRONESIA
Banda Aceh
Setar
Kota Kinabalu
Jolo
Davao
Ipoh
Bandar Seri Begawan
Medan
Celebes Sea
Kuantan
Kuala Lumpur
INDONESIA
Equator
© 2002 Microsoft Corp and/or its suppliers.

XIAMEN

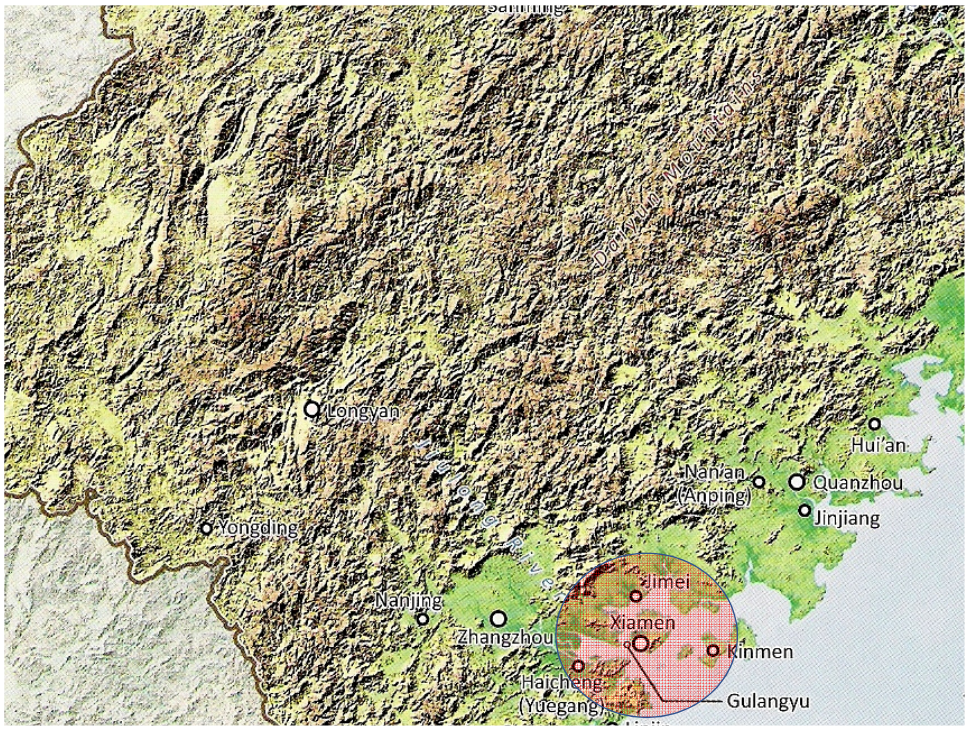
Longyan
Yongding
Nanjing
Zhangzhou
Jimei
Xiamen
Kinmen
Haicheng
(Yuegang)
Gulangyu
Nan'an
(Anping)
Quanzhou
Jinjiang
Hui'an

Beijing
Xiamen
Taiwan
Hong Kong
•In the South of Fujian Province
•To the west of the Taiwan Straits
•Sits between the Pearl River Delta and Yangtze River Delta
•Permanent Population: 2.52million
•Area: 1,573 km²
•Population of Xiamen, Zhangzhou and Quanzhou in total : 15 million
40 million People
15 million people

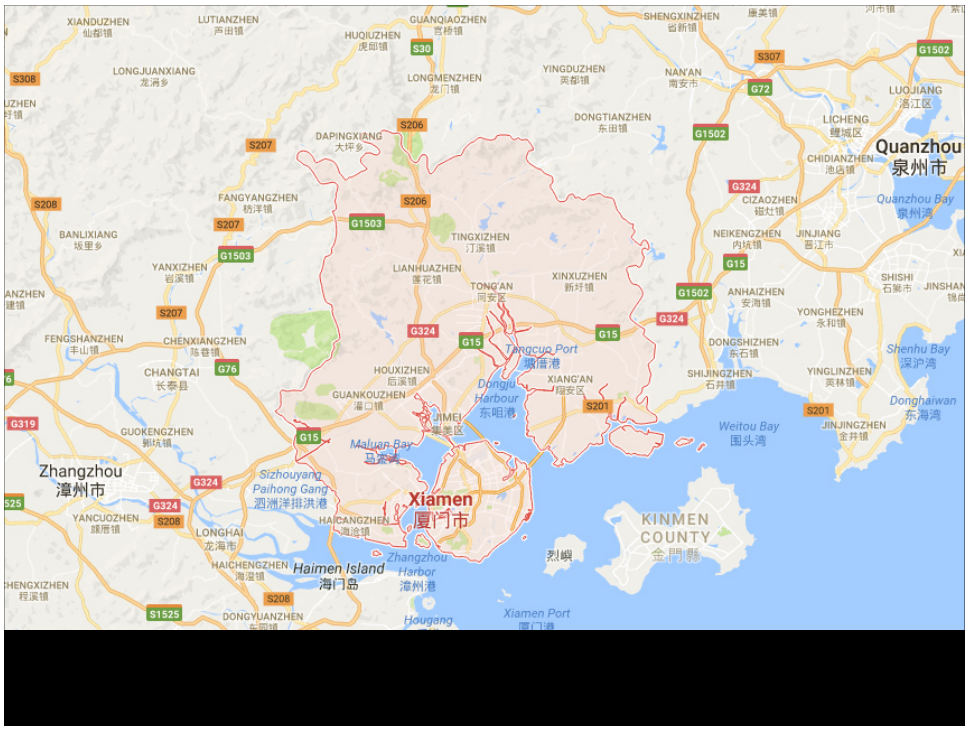
Quanzhou
泉州市
Zhangzhou
漳州市
Xiamen
厦门市
KINMEN
COUNTY
金門縣
Haimen Island
海门岛
Jimei District
集美区
Xiang'an District
翔安区
Tong'an District
同安区
Administrative Layout
Jimei Bridge
Xiamen Bridge
Xinglin Bridge
Xiang'an Tunnel
Haicang Bridge
Huli District
湖里区
Municipal Government
Siming District
思明区

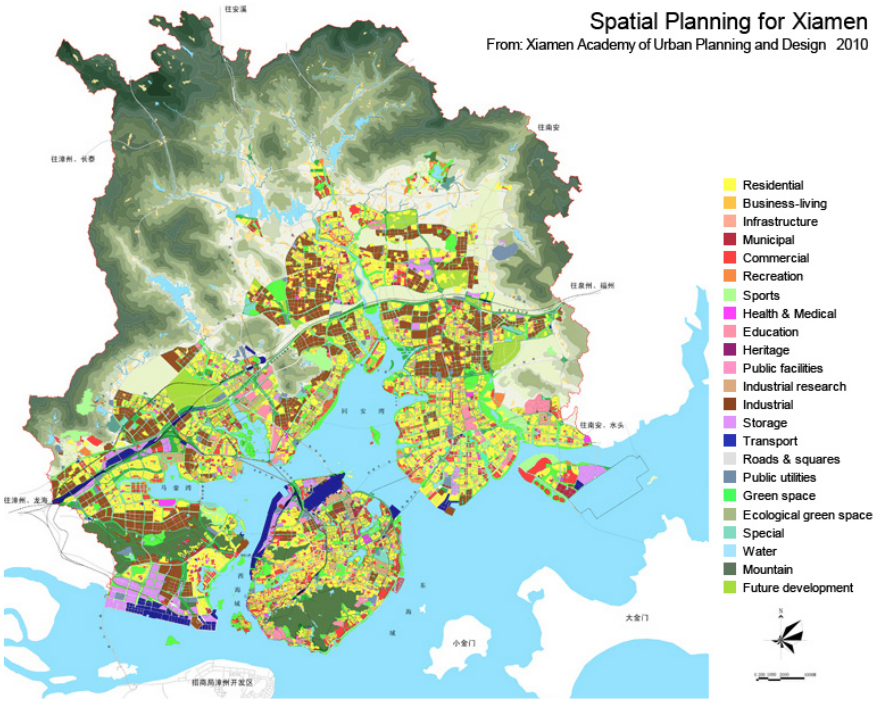

XIAMEN

2010 ca. 3,5 Mio. Einwohner
2001 ca. 2,1 Mio. Einwohner

Xiamen City Proper	**Einwohner**	**qkm**
■ Huli-qu 湖里区 O-li Khu	**676,400**	**63.41**
■ Siming-qu 思明区 Su-beng Khu	**736,400**	**73,14**
Xiamen Suburban and Rural		
■ Haicang-qu 海沧区 Hai-chhng Khu	**143,000**	**155**
■ Jimei-qu 集美区 Chip-bi Khu	**340,000**	**276**
■ Tong'an-qu 同安区 Tang-uaN Khu	**548,200**	**658**
■ Xiang'an-qu 翔安区 Siong-an Khu	**260,000**	**352**

20